

BAB IV

GAMBARAN UMUM LOKASI PENELITIAN

A. Profil Kabupaten Kampar

Kabupaten Kampar dengan luas lebih kurang 1.128.928 Ha merupakan daerah yang terletak antara 01000'40" Lintang Utara sampai 00027'00" Lintang Selatan dan 100028'30" – 101014'30" Bujur Timur. Batas-batas daerah Kabupaten Kampar adalah sebagai berikut :

1. Sebelah Utara berbatasan dengan Kota Pekanbaru dan Kabupaten Siak.
2. Sebelah Selatan berbatasan dengan Kabupaten Kuantan Singingi.
3. Sebelah Barat berbatasan dengan Kabupaten Rokan Hulu dan Propinsi Sumatera Barat.
4. Sebelah Timur berbatasan dengan Kabupaten Pelalawan dan Kabupaten Siak.

Dengan bergulirnya era reformasi dengan semangat demokrasi dan pelaksanaan otonomi daerah di tingkat Kabupaten dan Kota sesuai dengan Undang-Undang Nomor 53 Tahun 1999, bermunculan daerah Kabupaten/ Kota yang baru di Propinsi Riau yang berasal dari pemekaran beberapa kabupaten, termasuk di Kabupaten Kampar yang dimekarkan menjadi 3 (tiga) Wilayah Pemerintahan yaitu:

1. Kabupaten Kampar terdiri dari 8 Kecamatan meliputi 153 Desa dan 8 Kelurahan dengan Ibu Kota Bangkinang.
2. Kabupaten Pelalawan terdiri dari 4 Kecamatan Kelurahan dengan Ibu Kota Pangkalan Kerinci.

3. Kabupaten Rokan Hulu terdiri dari 7 Kecamatan meliputi 89 Desa dan 6 Kelurahan dengan Ibu Kota Pasir Pangaraian.

B. Profil Singkat Desa Bukit Kratai Kecamatan Rumbio Jaya Kampar

1. Sejarah Desa

Desa Bukit Kratai sebelumnya bernama Pajajaran adalah Desa Eks Transmigrasi yang Penduduknya datang dari beberapa Daerah Pulau Jawa, dan terdiri dari beberapa Etnis. Desa Bukit Kratai pada mulanya adalah berasal dari hutan kawasan Negeri Kampar pada tahun 1980 Oleh Menteri Transmigrasi di Buka Lokasi Transmigrasi Swakarsa Mandiri (TSM) Dibidang Perkebunan Kelapa sawit Pola Bapak Angkat dengan berkerja sama dengan PTPN V mulai penanaman pada tahun 1986, Kemudian pada tahun 1990 Lokasi permukiman dan Fasilitas Umum sudah siap untuk digunakan. Kemudian masuk pada tahap Perpindahan Penduduk dari Pulau Jawa dengan Kuota 80 % dan 20 % Penduduk Tempatan dengan jumlah 410 KK 1.240 Jiwa.

Pada tahun 1992 kepala Desa dijabat oleh KUPT , Kemudian Pada tahun 1997 Desa Bukit Kratai di Definitifkan menjadi Sebuah Desa dengan nama Desa Bukit Kratai.

- a. Tahun (1992-1996) Edy Agustian Sebagai KUPT
- b. Tahun (1996-2001) Karnoto (Pj,Kepala Desa)dan Nasripan sebagai Sekretaris Desa
- c. Tahun (2001-2008) Abdullah dan Nasripan sebagai Sekretaris Desa
- d. Tahun (2009-2010) Muchlisin dan Edy Haryanto sebagai Sekretaris Desa
- e. Tahun (2011-2012) Ahmad Rifa'i(Pj Kepala Desa)

- f. Tahun (2013-2015) Musliadi (Pj Kepala Desa) dan Ahmad Rifa'I Sebagai Sekretaris Desa
- g. Tahun (2016 sekarang) Zainuddin Pakhpahan (Kepala Desa) dan M Abdul Jabar sebagai Sekretaris Desa

2. Demografi

a). Batas Wilayah Desa

Letak geografi Desa Bukit Kratai , terletak diantara :

- ◆ Sebelah Utara Berbatasan dengan Desa Batang Batindih
- ◆ Sebelah Selatan berbatasan dengan Desa Simpang Petai
- ◆ Sebelah Timur Berbatasan dengan Desa Pulau Birandang
- ◆ Sebelah Barat Berbatasan dengan Desa Naga Beralih

b).Luas Wilayah Desa

1. Luas desa 1.050 Ha

- Perkebunan : 820 Ha
- Permukiman : 205 Ha
- Fasilitas Umum : 10 Ha
- Kebun desa : 5 Ha
- Tanah R/TKD : 20 Ha

2. Kondisi Sarana dan Prasarana Transportasi

- Panjang jalan Dalam desa : 12,750 Km
- Panjang jalan Aspal : 3,15 Km
- Panjang jalan Belum di Aspal : 12,750 Km
- Panjang jalan Perkebunan : 32,400 km

➤ Jembatan/Box cover : 8 Buah

c). Orbitasi

❖ Ibu Kota Provinsi : 50 Km

❖ Ibu Kota Kabupaten : 30 Km

❖ Ibu Kota Kecamatan : 8 Km

d).Jumlah penduduk berdasarkan jenis kelamin

- | | |
|--------------------|---------------|
| 1. Kepala Keluarga | : 458 KK |
| 2. Laki-laki | : 893 Orang |
| 3. Perempuan | : 798 Orang |
| 4. Jumlah | : 1.691 Orang |

3.2. KEADAAN SOSIAL

a). Pendidikan

- | | |
|------------------|-------------|
| 1. SD/ MI | : 251 Orang |
| 2. SLTP/ MTs | : 103 Orang |
| 3. SLTA/ MA | : 55 Orang |
| 4. S1/ Diploma | : 42 Orang |
| 5. Putus Sekolah | : 47 Orang |
| 6. Buta Huruf | : 2 Orang |

b). Lembaga Pendidikan

- | | |
|----------------------|-----------------------------|
| 1) Gedung TK,KB/PAUD | : 2 buah/ Lokasi di Dusun 1 |
| (satu) | |
| 2) SD/MI | : 1 buah/ Lokasi di Dusun 1 |
| (satu) | |

- 3) SLTP/MTs : 1 buah/ Lokasi di Dusun 1
(satu)
- 4) SLTA/MA : 1 buah/ Lokasi di Dusun 1
(satu)
- 5) Lain-lain :buah/ Lokasi di Dusun

c). Kesehatan

a. Kematian Bayi

1. Jumlah Bayi lahir pada tahun ini : 55 orang
2. Jumlah Bayi meninggal tahun ini :orang

b. Kematian Ibu Melahirkan

1. Jumlah ibu melahirkan tahun ini : 55 orang
2. Jumlah ibu melahirkan meninggal tahun ini :orang

c. Cakupan Imunisasi

1. Cakupan Imunisasi Polio 3 : 105 orang
2. Cakupan Imunisasi DPT-1 : 95 orang
3. Cakupan Imunisasi Cacar :orang

d. Gizi Balita

1. Jumlah Balita : 105 orang
2. Balita gizi buruk :orang
3. Balita gizi baik : 105 orang
4. Balita gizi kurang :orang

e. Pemenuhan air bersih

1. Pengguna sumur galian : 400 KK
2. Pengguna air PAH :KK

3. Pengguna sumur pompa : KK
4. Pengguna sumur hidran umum :KK
5. Pengguna air sungai :KK

d. Keagamaan.

1. Data Keagamaan Desa Bukit Kratai Tahun 2014

Jumlah Pemeluk :

1. Islam : 1.520 orang
2. Katolik : 3 orang
3. Kristen : 176 orang
4. Hindu : orang
5. Budha :orang

2. Data Tempat Ibadah

Jumlah tempat ibadah :

1. Masjid/ Musholla : 8 buah
2. Gereja : - buah
3. Pura : - buah
4. Vihara : - buah

4.3. Keadaan Ekonomi

a). Pertanian

Jenis Tanaman :

1. Padi sawah : ha
2. Padi Ladang :ha
3. Jagung : - ha
4. Palawija :ha

5. Tembakau	:	ha
6. Tebu	:	ha
7. Kakao/ Coklat	:	ha
8. Sawit	: 820	ha
9. Karet	: 20	ha
10. Kelapa	:	ha
11. Kopi	:	ha
12. Lain-lain	: 2	ha

d). Struktur Mata Pencaharian

Jenis Pekerjaan :

1. Petani	: 356 orang
2. Pedagang	: 20 orang
3. PNS	: 19 orang
4. Tukang	: 17 orang
5. Guru	: 11 orang
6. Bidan/ Perawat	: 4 orang
7. TNI/ Polri	: 2 orang
8. Pesiunan	: 2 orang
9. Sopir/ Angkutan	: 88 orang
10. Buruh	: 60 orang
11. Jasa persewaan	: 4 orang
12. Swasta	: 10 orang

5.4. Kondisi Pemerintahan Desa

a). Lembaga pemerintahan

Jumlah aparat desa :

1. Kepala Desa : 1 orang
2. Sekretaris Desa : 1 orang
3. Perangkat Desa : 7 orang
4. BPD : 7 orang

b). Lembaga kemasyarakatan

Jumlah Lembaga Kemasyarakatan :

1. LPM : 1
2. PKK : 1
3. Posyandu : 3
4. Pengajian : 10 Kelompok
5. Arisan : Kelompok
6. Simpan Pinjam : 2 Kelompok
7. Kelompok Tani : 21 Kelompok
8. Gapoktan : 1 Kelompok
9. Karang Taruna : 1 Kelompok
10. Risma : Kelompok
11. Ormas/LSM :Kelompok
12. Lain-lain :Kelompok

c). Pembagian Wilayah

Nama Dusun :

1. Dusun 1 : Jumlah 5 RT
2. Dusun 2 : Jumlah 4 RT
3. Dusun 3 : Jumlah 6 RT

Gambar IV.1

Struktur Organisasi Desa Bukit Kratai Kecamatan Rumbi Jaya

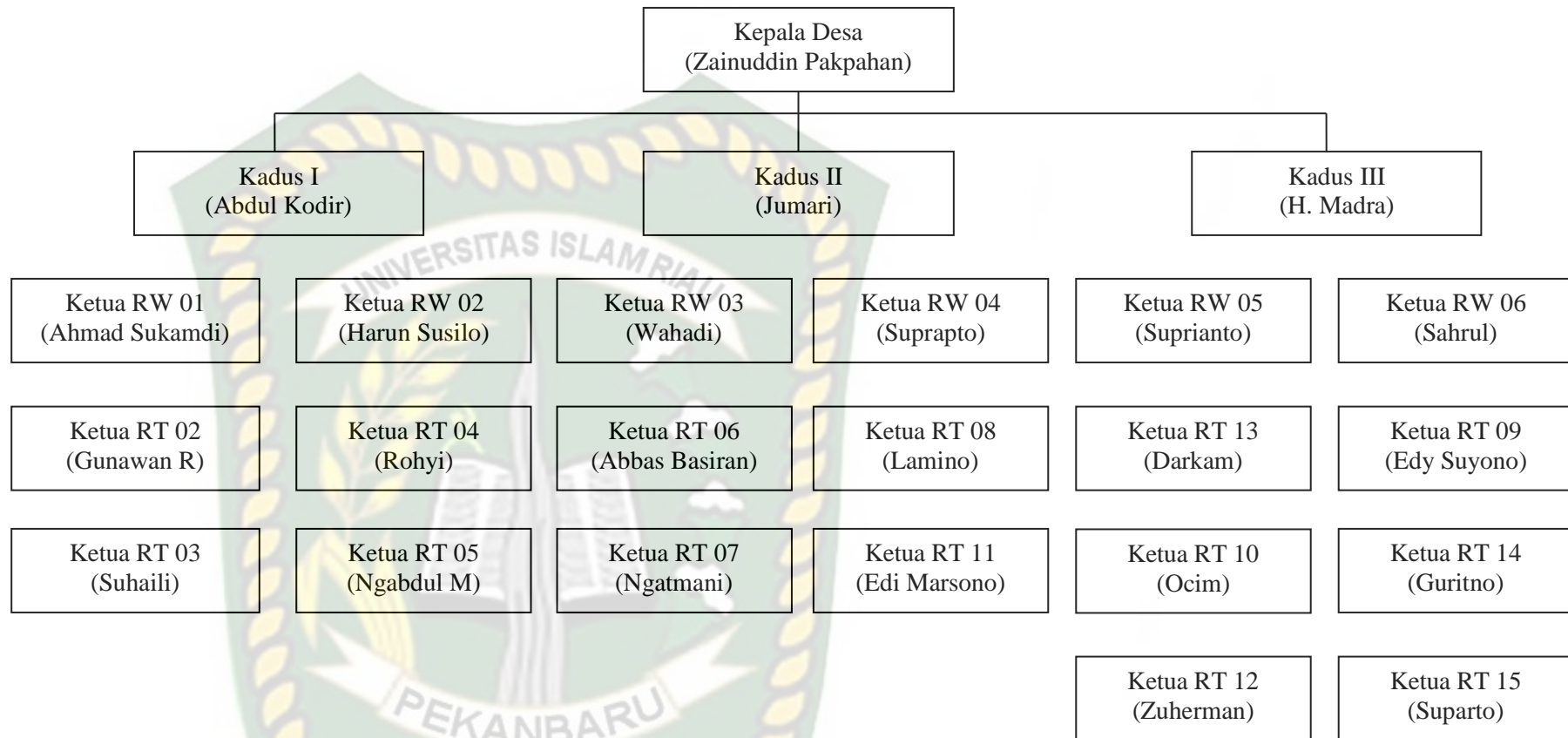

Sumber: Kantor Desa Bukit Kratai, 2018