

## BAB IV

### GAMBARAN UMUM LOKASI PENELITIAN

#### A. Sejarah Ringkas Lokasi Penelitian

##### 1. Keadaan Geografis

Secara Administratif Desa Suhada termasuk dalam Wilayah Kecamatan Enok Kabupaten Indragiri Hilir Provinsi Riau dan terletak dibagian Barat merupakan salah satu desa yang berpotensi dan di dukung oleh kondisi yang baik, dan dilihat secara umum keadaannya merupakan daerah dataran gambut dengan perkebunan, pertanian serta persawahan secara alami yang dialiri oleh sungai yaitu sungai dan parit serta induk sungai Indragiri.

Desa Suhada merupakan salah satu dari 14 Desa/Kelurahan yang ada di Kecamatan Enok yang memiliki Wilayah yang cukup luas  $\pm 6.575$  Ha, yang tengah-tengahnya dialiri oleh Sungai Enok dan dilintasi oleh Jalan Negara Lintas Timur menuju Pelabuhan Samudera Kuala Enok (Kecamatan Tanah Merah). Desa Suhada memiliki potensi dibidang Perkebunan Kelapa dan Kelapa Sawit serta Pertanian, namun masih terkendala masalah Infrastruktur terutama Jalan dan Jembatan, mengingat di Desa Suhada banyaknya parit/anak sungai di daerah ini, sehingga kondisi sosial masyarakat buruk dan kendala-kendala lainnya.

**Tabel IV.1 : Batas Wilayah Desa Suhada Kecamatan Enok**

LETAK BATAS	DESA/KELURAHAN	KECAMATAN
Sebelah Utara	Desa Sungai Rukam Kecamatan Enok	Enok
Sebelah Selatan	Desa Bagan Jaya Kecamatan Enok	Enok
Sebelah Timur	Desa Kecamatan Sungai Batang	Sungai Batang
Sebelah Barat	Kecamatan Tempuling	Tempuling

**Sumber : Data Monografi Desa Suhada**

**Tabel IV.2 : Luas Wilayah Desa Suhada Kecamatan Enok**

PENGGUNAAN	JUMLAH HA
a. Perkarangan Permukiman	569 Ha
b. Persawahan	6 Ha
c. Perkebunan	6.000 Ha

**Sumber : Data Monografi Desa Suhada**

**Tabel IV.3 : Keadaan Iklim Desa Suhada Kecamatan Enok**

IKLIM
<p>Desa Suhada memiliki tipe iklim tergolong iklim basah, dengan rata rata curah hujan &gt; 200 mm sebanyak 4 bulan dan memiliki 8 bulan dengan curah hujan &lt; 200 mm. dimana intensitas curah hujan tertinggi berada pada bulan Oktober, November, Desember dan Januari. Sehingga Desa Suhada tergolong iklim basah.</p>

**Sumber : Data Monografi Desa Suhada**

## 2. Sejarah Desa Suhada

Nama Desa Suhada sekarang diambil dari nama sebuah kampung lama bernama **Kampung Syuhada**, yang artinya **Syahid**. Nama Syuhada diambil dari kisah perjuangan masyarakat **Sungai Tunggak** yang ada di Kampung Syuhada melawan tentara Jepang pada Tahun 1945 M. Perlawanan terhadap tentara Jepang tersebut dipimpin Oleh **H. Muhammad Arif**.

Pada saat terjadinya peperangan tersebut banyak korban berjatuhan dari kedua belah pihak, peperangan yang terjadi di sungai tunggak tersebut terjadi sebanyak 4 (empat) kali peperangan. Pada peperangan yang terakhir banyak para syuhada yang syahid begitu juga dengan pemimpin perjuangan **H. Muhammad Arif, Mak Galuh, H. Darmawan beserta putra-putrinya dan para pejuang lainnya**, Banyaknya korban yang berjatuhan dipihak pejuang di karenakan tentara jepang pada pertempuran yang terakhir menggunakan asap beracun, sehingga banyak para pejuang yang mengalami keracunan sehingga memudahkan tentara jepang membunuh para pejuang yang sudah tidak berdaya.

H. Muhammad Arif beserta putra-putrinya dan masyarakat yang gugur syahid dimakamkan disungai tunggak (Kampung Syuhada). Pada tahun 1965 makam H.Muhammad Arif dan keluarganya dipindahkan oleh ahli warisnya ke sungai perak tembilahan.

Untuk menghormati jasa-jasanya masyarakat Kampung Syuhada mengabadikan namanya **Parit H. Muhammad Arif** menggantikan nama Sungai Tunggak dan juga mengabadikan namanya pada lapangan sepak bola Bernama H. Muhammad Arif yang terletak dikampung syuhada.

Diantara pejuang yang selamat dalam pertempuran melawan jepang tersebut antara lain :

- |                            |              |
|----------------------------|--------------|
| 1. Nanang Suntung          | 6. Guru Acil |
| 2. Basri/Ibas              | 7. H.Jailani |
| 3. H.Jailani/ Nenek Hayong | 8. Abu       |
| 4. Imang/Anglong           | 9. Mail      |
| 5. H.Matnur/Nenek Urak     |              |

Pada Tahun 2000 M, Kampung Syuhada di mekarkan menjadi Desa Definitip yang memisah dari desa induk yaitu Desa Sungai Rukam, berdasarkan musyawarah masyarakat melalui kesepakatan bersama, maka Desa baru ini diberi nama Desa Suhada, yang berada dalam wilayah Kecamatan Enok Kabupaten Indragiri Hilir.

Sepanjang Wilayah Desa Suhada dialiri oleh Sungai Enok dan dilalui oleh Jalan Negara Lintas Timur, aktifitas masyarakat terutama Petani Kelapa dan Kelapa Sawit, batas wilayah Desa Suhada sebagai berikut :

Sebelah Utara : Berbatasan dengan Desa Sungai Rukam Kecamatan Enok

Sebelah Selatan : Berbatasan dengan Desa Bagan Jaya Kecamatan Enok

Sebelah Barat : Berbatasan dengan Kecamatan Tempuling

Sebelah Timur : Berbatasan dengan Desa Kecamatan Sungai Batang

Jarak Desa Suhada ke Ibu Kota Kecamatan : 23 KM

Jarak Desa Suhada ke Ibu Kota Kabupaten : 50 KM

Jarak Desa Suhada ke Ibu kota provinsi : 279 KM

Suku mayoritas di Desa Suhada adalah melayu, jawa, banjar, bugis, batak dan lainnya. Tingkat pendidikan sudah maju karena masyarakat Desa Suhada sudah mengutamakan pendidikan untuk anak-anak mereka dilihat dari tersedianya lembaga pendidikan dari PAUD, SD, SMP/MTS, SLTA/MA.

Desa Suhada untuk program pemerintah PNPM dan Desa Mandiri dalam peningkatan infrastruktur dan ekonomi masyarakat sudah lama dikembangkan

namun hal ini telah berakhir pada tahun 2011 yang lalu ditambah lagi dengan Program Pemberdayaan Desa DMIJ diharapkan dapat meningkatkan taraf hidup masyarakat setempat. Program Pemberdayaan Desa dibidang Usaha Ekonomi Desa Simpan Pinjam (UED-SP) dengan Nama Harapan Jaya dibentuk Tanggal 12 Mai 2011 dimana program ini bertujuan agar masyarakat dapat bantuan modal usaha untuk menambah pendapatan serta penghasilan keluarga dengan tujuan menjadi keluarga yang sejahtera.

Yang pernah menjabat sebagai kepala desa adalah sebagai berikut :

**Tabel IV.4 : Jumlah dan Tahun Aktif Semua Kepala Desa Sampai Tahun 2018**

No	N A M A	JABATAN	PERIODE	KETERANAGAN
1	H. MOH. SALEH	KADES	2000-2001	ALMARHUM
2	H. SAHIDA LATIF	KADES	2001-2007	-
3	H. SULAIMAN	KADES	2007-2014	-
4	MHD. RIDUAN	PJ. KADES	2015	-
5	MUH. IKHSAN, S.Kom	KADES	2016	SEKARANG

*Sumber : Data Monografi Desa Suhada 2017*

### 3. Keadaan Demografi

#### 1. Kependudukan

Jumlah penduduk yang besar biasa menjadi modal dasar pembangunan sekaligus bisa menjadi beban pembangunan, jumlah penduduk desa Suhada adalah **2.854** Jiwa dengan jumlah Kepala Keluarga 807 Kepala keluarga. Agar dapat menjadi dasar pembangunan maka jumlah penduduk yang besar harus disertai kualitas SDM yang tinggi. Penanganan kependudukan sangat penting sehingga potensi yang dimiliki mampu menjadi pendorong dalam pembangunan, khususnya pembanguna Desa Suhada. Berkaitan dengan kependudukan, aspek

yang penting antara lain perkembangan jumlah penduduk, kepadatan dan persebaran serta strukturnya.

**Tabel IV.5 :Rekap Jumlah penduduk berdasarkan KK Desa Suhada Kecamatan Enok pada tahun 2017**

No	Jenis Kelamin	Jumlah KK	Jumlah Penduduk
1	Laki-laki	807	1.475
2	Perempuan	-	1.379
3	<b>Jumlah</b>	<b>807</b>	<b>2.854</b>

Sumber : data monografi Desa Suhada 2012-2017

**Tabel IV.6 :Rekap Jumlah penduduk berdasarkan tingkat umur Desa Suhada Kecamatan Enok Tahun 2017**

No	Umur (tahun)	Jumlah (orang)	Persentase
1	0-5 Tahun	235	8.2 %
2	6-10 Tahun	312	10.9%
3	11-15 Tahun	290	10.1 %
4	16-20 Tahun	402	14.08 %
5	21-25 Tahun	385	13.5 %
6	26-45 Tahun	598	20.9%
7	46-65 Tahun	428	14.9 %
8	66 Tahun ke atas	204	7.14 %
<b>Jumlah</b>		<b>2.854</b>	<b>100 %</b>

Sumber : Data Monografi Desa Suhada 2012-2017

Desa Baturijal Hulu terdiri dari 4 Dusun dan setiap Dusun di Pimpin oleh seorang Kepala Dusun. Dapat dilihat pada tabel IV.3 dibawah ini.

**Tabel IV.7 :Rekap Jumlah penduduk berdasarkan tiap Dusun Desa Suhada Kecamatan Enok Tahun 2017**

No	Dusun	Kepala Dusun	Jumlah penduduk	Persentase
1	Jaya	Leo Putra, Sp	678	23.7 %
2	Setia	Zainal Abidin	760	26.6 %
3	Syuhada	Hardi	737	25.8 %
4	Harapan	R. Viki Sp., S.Pd	435	15.2 %
5	Sawit	Suprianto	244	8.5%
<b>Jumlah</b>			2.854	100%

*Sumber : Data monografi Desa Suhada Kecamatan Enok 2012-2017*

## 2. Ekonomi

Dalam kehidupan di dunia ini faktor ekonomi mempunyai peranan penting, berhasil atau tidaknya kehidupan seseorang sebagian besar ditentukan oleh faktor ekonomi. Dilihat dari dahulu sampai sekarang perkembangan ekonomi masyarakat memiliki perkembangan yang sangat bagus. Pada umumnya berdasarkan fakta bahwa masyarakat desa suhada memiliki ekonomi yang dikatakan menengah, hal ini dikarenakan mata pencaharian masyarakat berupa bidang agraris, hal ini juga disebabkan beberapa faktor, yaitu tradisi, keadaan iklim, lahan yang sempit serta peluang kerja lain yang relatif rendah dikarenakan tingkat pendidikan yang minim.

## 3. Kondisi Sosial Budaya

Setiap manusia mempunyai fungsi masing-masing dalam kehidupannya, peran sosial sangat dibutuhkan dalam kehidupan masyarakat. Masyarakat Desa

Suhada, sifat tolong menolong dan saling membantu masih tertanam dalam kehidupan mereka.

Kehidupan sosial budaya masyarakat Desa Suhada sangat baik, karena di Desa Suhada mempunyai satu suku yaitu melayu. Kebudayaan Desa Baturijal Hulu terus dibina melalui kesenian tradisional dan upacara-upacara peringatan secara tradisonal, seperti: Adat Cukur Rambut, Adat Turun Mandi, Adat Turun Tanah, Adat Menegakkan rumah, Upacara Naik Rumah, dan lain-lain.

#### 4. Agama dan Pendidikan Penduduk

Kehidupan beragama dijamin oleh Negara, sebagaimana disebutkan dalam pasal 29 ayat 2 Undang-Undang Dasar 1945 bahwa Negara menjamin kemerdekaan tiap-tiap penduduk untuk memeluk agamanya masing-masing dan untuk beribadah menurut agamanya dan kepercayaan itu.

Masyarakat Desa Suhada kecamatan Enok mayoritas Penduduknya beragama Islam. Masyarakat Desa Suhada 100 % beragama islam, Di Desa ini terdapat beberapa unit rumah ibadah masing-masing diantaranya ialah 8 buah Mesjid dan 11 buah Mushalla.

Pendidikan juga disebutkan dalam pasal 31 ayat 1 Undang-Undang Dasar 1945 bahwa tiap-tiap negara berhak mendapat pengajaran. Adapun sarana pendidikan, di Desa Baturijal Hulu terdiri dari, 1 SMAN/PESANTRE 2 SMPN/MTS, 4 SDN, 1 TK dan 2 MDA.

#### 5. Adat Desa Suhada



Menurut Kamus Besar Bahasa Indonesia, “adat” didefinisikan sebagai aturan (perbuatan) yang lazim diturut atau dilakukan sejak dahulu kala. adat adalah wujud gagasan kebudayaan yang terdiri atas nilai-nilai budaya, norma, hukum, dan aturan-aturan. Adat di dalam masyarakat Desa Suhada sangat di pegang dan di pertahankan, seperti salah satu peribahasa berikut: “Bia Mati Anak Asal Jangan Mati Adat”. Adat yang dipakai dalam masyarakat Desa Suhada mempunyai beberapa konsep dalam lingkup adat istiadat, yaitu: Adat yang sebenar adat, Adat yang diadatkan, Adat yang teradat, Adat istiadat, dan Adat mufakat.

## **B. Kedudukan, Tugas Pokok dan Fungsi Desa Suhada Kecamatan Enok**

### 1. Kepala Desa

- a) Berkedudukan sebagai alat pemerintahan desa dan pelaksanaan pemerintahan desa
- b) Menyelenggarakan urusan rumah tangga sendiri, menjalankan urusan pemerintahan, pembangunan, dan pembinaan masyarakat, menumbuhkan serta mengembangkan derajat gotong royong masyarakat sebagai sendi utama pelaksanaan pemerintahan dan pembangunan desa.
- c) Melaksanakan kegiatan dalam rangka penyelenggaraan urusan rumah tangga, menggerakkan partisipasi masyarakat dalam wilayah desanya.
- d) Melaksanakan tugas dari pemerintahan kecamatan, menyelenggarakan ketertiban masyarakat.
- e) Melaksanakan koordinasi dan menyelenggarakan kegiatan dalam rangka pelaksanaan urusan pemerintahan lainnya.

## 2. Sekretaris Desa

- a) Membantu kepala desa dalam bidang administrasi desa dan ketatausahaan.
- b) Menyelenggarakan pelaksanaan administrasi pemerintahan, administrasi pembangunan dan administrasi kemasyarakatan.
- c) Memberikan pelayanan dibidang ketatausahaan.
- d) Melaksanakan surat menyurat, kearsipan, laporan keuangan.
- e) Melaksanakan tugas kepala desa dalam hal kepala desa berhalangan dalam melaksanakan tugas.

## 3. Kepala Urusan

- a) Menjalankan kegiatan pemerintahan desa di daerah kerjanya.
- b) Melaksanakan kegiatan pemerintahan, pembangunan dan kemasyarakatan di daerah kerjanya.
- c) Melaksanakan keputusan desa atau kebijaksanaan kepala desa.

## 4. Seksi Bidang

- a) Menjalankan segala urusan yang ada pada bidangnya
- b) Membantu pemerinta desa dalam melaksanakan fungsinya
- c) Mematuhi semua utusan dari kepala urusan dan kepala desa
- d) Mengayomi maysarakat atau melayani masyarakat sesuai bidangnya dan keperluan masyarakat

## B. Struktur Organisasi

Gambar IV.1 : Struktur Organisasi Perangkat Desa Suhada Kecamatan Enok

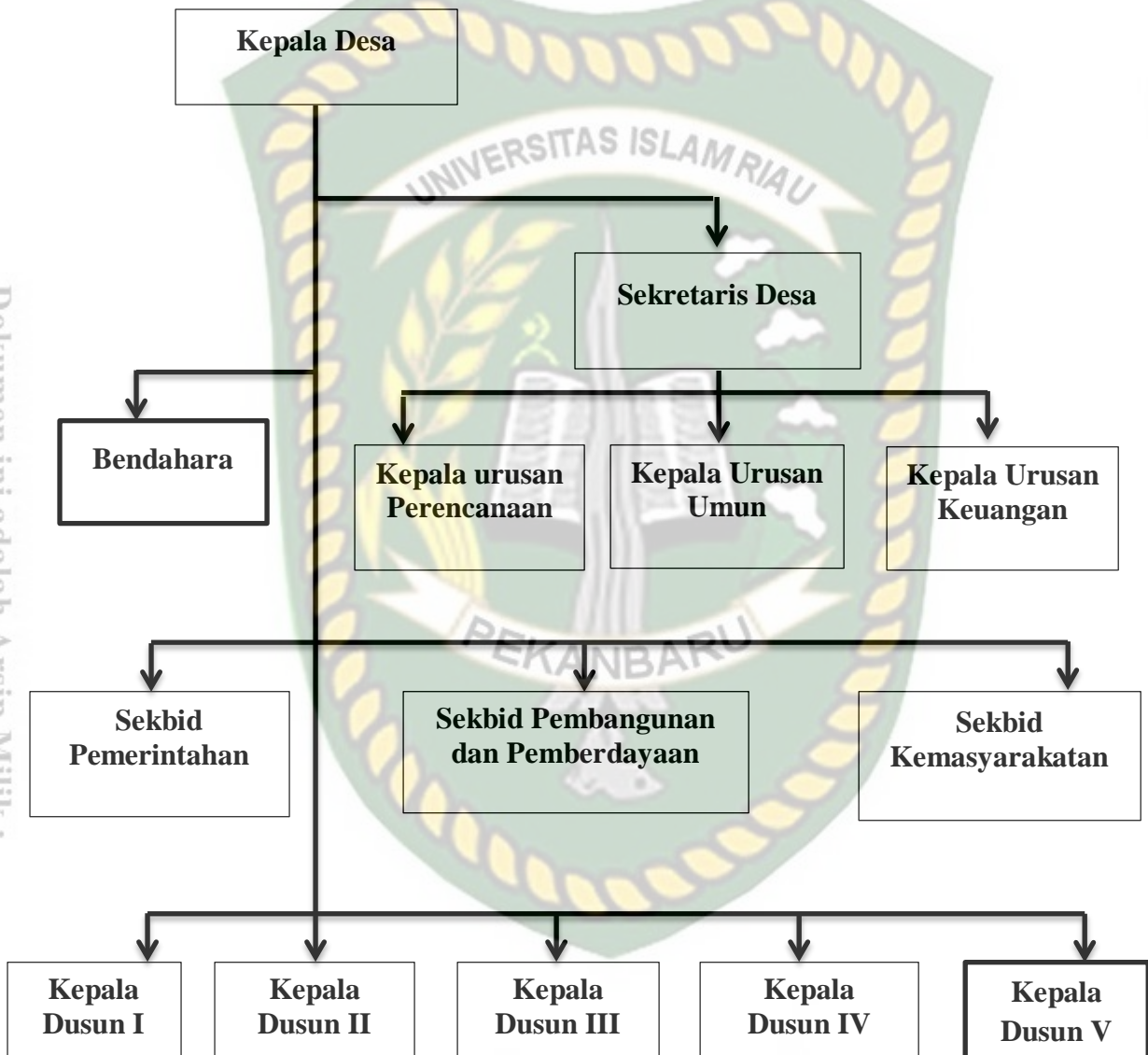

Sumber : Kantor Desa Suhada Kecamatan Enok 2017