

## BAB IV

### GAMBARAN UMUM LOKASI PENELITIAN

#### A. Keadaan Geografis

##### 1. Letak Wilayah dan Geografis Kabupaten Bengkalis

Kabupaten Bengkalis dengan ibukota Bengkalis merupakan salah satu dari sebelas (11) kabupten atau kota di Provinsi Riau. Ini merupakan kabupaten yang memiliki pendapatan asli daerah yang terbesar di Indonesia dan anggaran belanja daerahnya begitu juga. Dilihat letak dari kabupaten Bengkalis merupakan wilayah strategis yang terletak di pesisir Timur Indonesia yang berkaitan langsung dengan Negara-negara tetangga dan jalur lintas internasional maupun regional di dunia. Secara geografis, posisi wilayah Kabupaten Bengkalis pada posisi  $2^{\circ} 30' - 0^{\circ} 17'$  Lintang Utara dan  $100^{\circ} 52' - 102^{\circ} 10'$  Bujur Timur. Wilayah Kabupaten Bengkalis terdiri dari pulau dan daratan serta memiliki kawasan pesisir dan laut dengan garis pantai sepanjang 446 km yang berbatasan langsung dengan :

- Sebelah Utara berbatasan dengan Selat Malaka.
- Sebelah Selatan berbatasan dengan Kabupaten Siak dan Kabupaten Kepulauan Meranti.
- Sebelah Barat berbatasan dengan kota Dumai, Kabupaten Rokan Hilir dan Kabupaten Rokan Hulu.
- Sebelah Timur berbatasan dengan Kabupaten Kepulauan Meranti.

Luas Kabupaten Bengkalis 7.793,93 Km, yang terbagi didalam 8 Kecamatan dan 102 Desa atau Kelurahan. Dari ke 8 Kecamatan tersebut adalah Kecamatan Bengkalis, dan Kecamatan Bantan yang terdapat dipulau bengkalis, sedangkan Kecamatan Rupert Utara terdapat di Pulau Rupert. Adapun Kecamatan Bukit Batu, Kecamatan Siak Kecil, Kecamatan Mandau dan Kecamatan Pinggir berada didaratan Pulau Sumatera.

**Tabel IV.1 : Nama-nama Kecamatan dan Ibu kota di Kabupaten Bengkalis.**

No	Nama Kecamatan	Ibu Kota
1	Bengkalis	Bengkalis
2	Bantan	Selat Baru
3	Bukit Batu	Sungai Pakning
4	Siak Kecil	Lubuk Muda
5	Mandau	Duri
6	Pinggir	Pinggir
7	Rupert	Batu Panjang
8	Rupert Utara	Tanjung Medang

**Tabel IV.2 : Jumlah Penduduk Kabupaten Bengkalis menurut Kecamatan.**

No	Nama Kecamatan	Ibu kota	Jumlah Penduduk
1	Bengkalis	Bengkalis	78.571
2	Bantan	Selat baru	39.044
3	Bukit batu	Sungai pakning	32.840
4	Siak kecil	Lubuk muda	20.220
5	Mandau	Duri	239.513
6	Pinggir	Pinggir	8.6535
7	Rupert	Batu panjang	33.063
8	Rupert utara	Tanjung medang	14.201

Penduduk Kabupaten Bengkalis pada tahun 2017 tercatat sebanyak 543.987 jiwa. Kecamatan yang paling banyak penduduknya adalah Kecamatan Mandau yaitu

sebanyak 239.513 jiwa dan Kecamatan yang paling sedikit penduduknya adalah Kecamatan Rupert Utara yaitu 14.201.

## 2. Letak wilayah dan geografis Kecamatan Bathin Solapan

Kecamatan Bathin Solapan merupakan salah satu dari 8 Kecamatan di Kabupaten Bengkalis Provinsi Riau. Kecamatan Bathin Solapan adalah hasil pemekaran dari Kecamatan Induk yaitu Kecamatan Mandau yang berada di daratan Kabupaten Bengkalis yang mempunyai batas-batas wilayah sebagai berikut:

- Sebelah Utara berbatasan dengan Kecamatan Bukit Batu dan kota Dumai
- Sebelah Barat berbatasan dengan Kabupaten Rokan Hulu
- Sebelah Selatan berbatasan dengan Kecamatan Pinggir
- Sebelah Timur berbatasan dengan Kecamatan Bukit Batu.

Sedangkan letak wilayahnya adalah terletak  $0056,12^{\circ}$  Lintang Utara  $-1028,17^{\circ}$  Lintang Utara dan  $100056,10^{\circ}$  Bujur Timur  $-101043,26^{\circ}$  Bujur Timur. Berdasarkan data Kecamatan Induk yaitu Kecamatan Mandau merupakan Kecamatan urutan ketiga yang paling besar di Kabupaten Bengkalis ini merupakan berdasarkan luas wilayah, yang pertama yaitu Kecamatan Pinggir dan yang kedua yaitu Kecamatan Bukit Batu, luas wilayahnya Kecamatan Mandau mencapai 937,47 Km. Wilayah administrasi Desa/kelurahan yang terbesar adalah desa petani yang mencapai luas 207 Km atau 22,08 Persen dari luas total Kecamatan Mandau. Sedangkan Desa Batang Serosa Kelurahan Duri Timur dan Kelurahan Balik Alam merupakan Desa/Kelurahan terkecil yang masing-masing memiliki Luas 6,00 Km.

### 3. Letak Wilayah dan Geografis Desa Kesumbo Ampai

#### - Batas-batas dan Luas Wilayah

Desa Kesumbo Ampai merupakan salah satu Desa dari 15 Desa/Kelurahan yang ada di wilayah Kecamatan Bathin Solapan Kabupaten Bengkalis. Adapun batas-batas wilayahnya sebagai berikut :

- Sebelah Utara berbatasan dengan Kecamatan Rantau Bais
- Sebelah Selatan berbatasan dengan Desa Bumbung
- Sebelah Barat berbatasan dengan Desa Sebangar
- Sebelah Timur berbatasan dengan kota Dumai

#### - Iklim

Desa Kesumbo Ampai merupakan daerah pesisir pantai yang memiliki iklim tropis yaitu musim kemarau ( panas) dan musim hujan. Berdasarkan bentuk dan kultur tanah terdiri perbukitan dan dataran yang merupakan dari tanah liat dan gambut, yang mana memiliki keadaan tanah yang sangat subur dan bagus untuk tanah pertanian.

#### - Luas Wilayah

Desa Kesumbo Ampai adalah salah satu desa yang terletak Kecamatan Btahn Solapan Kabupaten Bengkalis, yang mana merupakan Desa yang berbatasan langsung dengan Kota Madya Dumai dan Desa Sebangar, Desa Bumbung dan Kabupaten Rohil. Desa Kesumbo Ampai memiliki luas wilayah sebesar 10.000 Ha, yang terdiri dari Hutan Ulayat, Hutan adat Suku Sakai dan kawasan permukiman masyarakat serta daerah Hutan Tanam Industri.

## B. Keadaan Penduduk

Desa Kesumbo Ampai merupakan salah satu desa yang berada di Kecamatan Bathin Solapan Kabupaten Bengkalis. Desa Kesumbo Ampai termasuk salah satu desa yang baru dimekarkan pada tahun 2006. Jika dilihat dari jenisnya desa ini termasuk dalam jenis desa campuran ( Genologis dan Teritorial ) karena masyarakatnya terdiri dari beberapa jenis suku, Luas wilayah desa Kesumbo Ampai 100.000.000 meter persegi, terletak dari kota Duri sekitar 33 KM dan jumlah penduduk sebanyak 3.532 jiwa, yang terdiri jiwa penduduk laki-laki dan jiwa penduduk perempuan.

**Tabel IV.3 : Jumlah Penduduk Desa Kesumbo Ampai Kecamatan Bathin Solapan Kabupaten Bengkalis menurut umur.**

No	Umur	Jumlah ( jiwa )	Persentase
1	0 – 12	938 jiwa	28%
2	12 – 19	538 jiwa	14%
3	20 – 27	431 jiwa	11%
4	28 – 40	830 jiwa	24%
5	41 – 56	625 jiwa	17%
6	57 Thn keatas	169 jiwa	5%
<b>Jumlah</b>		<b>3.532 jiwa</b>	<b>100%</b>

Sumber data : Kantor Kepala Desa Kesumbo Ampai 2017

### 1. Tingkat Pendapatan dan Mata Pencaharian.

Mata pencaharian masyarakat Desa Kesumbo Ampai dominan adalah Petani, Buruh Tani, Peternak, dan lain-lain. Hal ini ditunjukkan dengan banyak penduduk yang memiliki mata pencaharian sebagai petani yaitu sebanyak 1325 Orang laki-laki dan 1142 perempuan dan buruh tani sebanyak 167 orang laki-laki dan 206 orang

perempuan. Hal ini secara rinci dapat dilihat melalui tabel mata pencaharian penduduk Desa Kesumbo Ampai sebagai berikut :

**Tabel IV.4 : Mata Pencaharian masyarakat Desa Kesumbo Ampai**

No	Mata Pencaharian	Jumlah	Persentase
1	2	3	4
1	Petani Pemilik Tanah	711 jiwa	43%
2	Buruh Tani	112 jiwa	7%
3	Petani Penggarap Tanah	81 jiwa	5%
4	Pengrajin Industri Kecil	10 jiwa	1%
5	Buruh Industri	85 jiwa	5%
6	Buruh Bngunan	289 jiwa	17%
7	Buruh Perkebunan	120 jiwa	7%
8	Pedagang	137 jiwa	8%
9	Pengangkutan	27 jiwa	2%
10	PNS	3 jiwa	0%
11	TNI/POLRI	2 jiwa	0%
12	Pensiunan	1 jiwa	0%
13	Peternak	57 jiwa	3%
14	Jasa	6 jiwa	1%
15	Lainnya	5 jiwa	1%
<b>Jumlah</b>		<b>1.646 jiwa</b>	<b>100%</b>

*Sumber Data : Kantor Desa Kesumbo Ampai 2017*

Suatu masyarakat selalu dikaitkan dengan pendapatan dan mata pencaharian dimana mereka bertempat tinggal, kehidupan sosial ekonomi maupun aktifitas ekonomi masyarakat adalah salah satu proses pembangunan maju atau tidaknya suatu wilayah atau desa tersebut.

## **2. Jumlah Penduduk Menurut Pendidikan**

Perkembangan dan kemajuan yang mungkin dapat dicapai oleh manusia salah satunya berpusat pada pendidikan. Perkembangan dan kondisi pendidikan sangat berdampak bagi perkembangan dan kehidupan ekonomi. Dengan demikian tingkat

dan kualitas pendidikan yang memadai akan memiliki peluang dan kemampuan dalam usaha yang memadai pula pada gilirannya akan memperoleh penghasilan ekonomi yang lebih baik.

Pendidikan merupakan sarana untuk mencerdaskan kehidupan bangsa Pendidikan juga memberikan kontribusi yang sangat begitu besar terhadap kemajuan suatu kehidupan ekonomi masyarakat dan kesatuan pembangunan masyarakat dalam suatu daerah dan merupakan suatu wahana dalam menterjemahkan peran-peran konstitusi serta sarana dalam pembangunan watak suatu daerah maupun bangsa. Melalui pendidikan pula, daerah dapat mengembangkan sumber daya manusia yang lebih baik dan juga memiliki rasa percaya diri untuk bersaing dengan sumber daya manusia lainnya yang ada di Negara maupun disuatu daerah. Dengan tingginya kualitas penduduk dalam bidang pendidikan maka lebih cepat dalam penciptaan kemajuan dan pengembangan yang lebih efektif dalam segala aspek kehidupan.

**Tabel IV.5 : Jumlah penduduk Desa Kesumbo Ampai Kecamatan Bathin Solapan menurut tingkat pendidikan.**

No	Tingkat Pendidikan	Jumlah	Persentase
1	Tingkat TK	200 jiwa	7%
2	Tingkat Sekolah Dasar	950 jiwa	33%
3	Tingkat Sekolah Menengah Pertama	620 jiwa	21%
4	Tingkat Sekolah Menengah Atas	891 jiwa	31%
5	Tingkat ( D1 – D3 )	10 jiwa	1%
6	Tingkat ( S1 ) Strata Satu	18 jiwa	1%
7	Tingkat ( S2 ) Strata Dua	1 jiwa	0%
8	Belum Sekolah	97 jiwa	3%
9	Tidak Tamat Sekolah Dasar	69 jiwa	25
10	Lainnya	27 jiwa	1%
<b>Jumlah</b>		<b>2.883 jiwa</b>	<b>100%</b>

*Sumber Data : Kantor Desa Kesumbo Ampai 2017*

### 3. Jumlah Penduduk Menurut Agama

Mayoritas penduduk Desa Kesumbo Ampai adalah Melayu, jawa, batak, dan minang yang sangat kuat memeluk agama islam dan selebihnya adalah beragama kristen dan budha. Berdasarkan komposisi penduduk yang ada di Desa Kesumbo Ampai Kecamatan Bathin Solapan Kabupaten Bengkalis 75% penduduknya beragama islam, hal ini dapat dilihat pada tabel berikut ini:

**Tabel IV.6 : Jumlah Masyarakat Desa Kesumbo Ampai berdasarkan Agama yang mereka anut**

No	Agama	Jumlah ( jiwa )	Persentase ( % )
1	Islam	2.634 jiwa	74%
2	Kristen Protestan	790 jiwa	22%
3	Katolik	108 jiwa	3%
<b>Jumlah</b>		<b>3.532 jiwa</b>	<b>100%</b>

*Sumber Data : Kantor Desa Kesumbo Ampai 2017*

Dari tabel diatas dapat diketahui bahwa jumlah tersebut menunjukkan bahwa seluruh masyarakat Desa Kesumbo Ampai Kecamatan Bathin Solapan Kabupaten Bengkalis adalah 75% beragama islam, 20% kristen, dan 5% Katolik. Berbicara mengenai agama atau kepercayaan yang dianut oleh masyarakat tidak terlepas dari sarana dan prasarana peribadatan yang ada di Desa Kesumbo Ampai, adapun sarana peribadatan yang ada di Desa Kesumbo Ampai dapat dilihat pada tabel dibawah ini:

**Tabel IV.7 : Jumlah Sarana Peribadatan di Desa Kesumbo Ampai**

No	Sarana Peribadatan	Jumlah	Persentase
1	Mesjid	6 Unit	42%
2	Mushola	3 Unit	21%
3	Gereja	5 Unit	35%
<b>Jumlah</b>		<b>14 Unit</b>	<b>100%</b>

*Sumber : Kantor Kepala Desa Kesumbo Ampai 2017*



Dari tabel diatas dapat diketahui bahwa jumlah tempat ibadah yang berada di Desa Kesumbo Ampai jumlah tersebut menunjukkan bahwa mayoritas masyarakat Desa Kesumbo Ampai Kecamatan Bathin Solapan Kabupaten Bengkalis adalah beragama islam.

#### 4. Kesehatan

Kesehatan adalah bagian dalam pembangunan dan jalannya perekonomian, seseorang dapat melakukan tugasnya dengan baik apabila tubuhnya dalam keadaan sehat. Di samping itu juga masalah kesehatan sangat berpengaruh terhadap kualitas sumber daya manusia, maka dari itu di desa Kesumbo Ampai terdapat beberapa sarana kesehatan bagi masyarakat. Untuk lebih jelasnya dapat dilihat dalam tabel dibawah ini:

**Tabel IV.8 : Jumlah Sarana Kesehatan Desa Kesumbo Ampai Kecamatan Bathin Solapan Kabupaten Bengkalis.**

No	Sarana Kesehatan	Jumlah
1	Polindes	1 Unit
2	Posyandu	5 Unit
<b>Jumlah</b>		<b>6 Unit</b>

*Sumber : Kantor Kepala Desa Kesumbo Ampai 2017*

Berdasarkan tabel diatas dapat dilihat bahwa sarana kesehatan di Desa Kesumbo Ampai cukup memadai dikarenakan adanya terdapat puskesmas dan posyandu untuk membantu dan menjaga kesehatan masyarakat.

### C. Visi dan Misi Desa Kesumbo Ampai

#### 1. Visi

Mewujudkan masyarakat adil dan makmur melalui peningkatan kualitas sumber daya manusia pertanian yang maju, aman dan agamis pada tahun 2025.

## 2. Misi

- Meningkatkan sarana dan prasarana pertanian.
- Pengembangan agribisnis berbasis kelompok.
- Meningkatkan kualitas sumber daya manusia.
- Meningkatkan pelayanan masyarakat.
- Pengembangan ekonomi masyarakat.
- Meningkatkan sarana dan prasarana agama.

### D. Keadaan Pemerintahan

Pemerintah desa sebagaimana diatur dalam Undang-undang Nomor 6 Tahun 2014 Pasal 1 ayat (1) Desa adalah desa dan desa adat yang disebut dengan nama lain, selanjutnya disebut Desa, adalah kesatuan masyarakat hukum yang memiliki batas wilayah yang berwenang untuk mengatur dan mengurus urusan pemerintahan, kepentingan masyarakat setempat berdasarkan prakarsa masyarakat, hak asal-usul, dan/atau hak tradisional yang diakui dan dihormati dalam sistem Pemerintahan Negara Kesatuan Republik Indonesia.

Sistem pemerintahan desa Kesumbo Ampai tetap menganut sistem pemerintahan sesuai dengan Undang-undang kepala desa dipilih oleh masyarakat melalui proses demokrasi. Struktur organisasi pemerintahan desa Kesumbo Ampai dan tugas fungsinya dapat diuraikan sebagai berikut:

### **1. Kepala Desa**

Berdasarkan Undang-undang No 6 tahun 2014 tentang pasal 48 ayat 1, Kepala desa adalah pimpinan yang menjalankan hak, wewenang, kewajiban, dan fungsi dalam pemerintahan desa. Kepala Desa mempunyai tugas menyelenggarakan urusan pemerintahan, pembangunan dan kemasyarakatan.

### **2. Sekretaris Desa**

Berdasarkan Undang-undang No 6 tahun 2014 tentang pasal 25 ayat 1, Sekretaris Desa bertugas membantu Kepala Desa dalam tertib administrasi pemerintahan dan pembangunan serta pelayanan dan pemberdayaan masyarakat. Untuk menjalankan tugas tersebut Sekretaris Desa mempunyai fungsi:

- Menyusun rencana, pengendalian, pelaporan, dan evaluasi penyelenggaraan administrasi pemerintahan, pembangunan dan pemberdayaan masyarakat.
- Pelaksanaan administrasi keuangan, tata usaha, kepegawaian, perlengkapan dan rumah tangga.
- Pelaksanaan kegiatan pelayanan masyarakat dibidang administrasi pemerintahan, pembangunan, dan kemasyarakatan.
- Pelaksanaan tugas dan fungsi kepala desa apabila Kepala Desa berhalangan sesuai dengan ketentuan peraturan perundang-undangan yang berlaku.

### **3. Kepala Urusan ( Kaur )**

- Kepala urusan bertugas membantu Sekretaris Desa dalam melaksanakan tugasnya sesuai bidang administrasi, kepegawaian,

keuangan, melaksanakan kegiatan pemerintahan, pembangunan, dan kemasyarakatan.

- Dalam melaksanakan tugasnya bertanggung jawab kepada Kepala Desa melalui Sekretaris Desa.

#### **4. Kepala Dusun ( Kadus )**

- Kepala Dusun adalah kewilayahan yang membantu tugas kepala desa
- Kepala Dusun melaksanakan tugas penyelenggara pemerintah, pembangunan dan kemasyarakatan diwilayah kerjanya.
- Melaksanakan keputusan dan kebijaksanaan Kepala Desa.
- Membina dan meningkatkan swadya atau peranserta masyarakat dan budaya kegotong royongan.
- Melakukan kegiatan penyuluhan atau sosialisasi program pemerintah desa, pemerintah daerah maupun pemerintah di wilayah kerjanya.
- Melaksanakan tugas-tugas lain yang diberikan oleh kepala desa.
- Dalam melaksanakan tugasnya kepala dusun bertanggung jawab kepada Kepala Desa melalui Sekretaris Desa.

Di desa Kesumbo Ampai Kecamatan Bathin Solapan Kabupaten Bengkalis terdapat 3 dusun, yaitu:

1. Dusun Sebangka Asal
2. Dusun Tanjung Butam
3. Dusun Tanah Punjung

#### **5. Pendamping Desa**

Tugas dan tanggung jawab pendamping desa yaitu sebagai berikut :

- Melapor dan melakukan koordinasi dengan tim koordinasi.

- Melakukan sosialisasi kepada aparat desa, tokoh masyarakat dan masyarakat.
- Melakukan identifikasi kepada SDM, kelembagaan, serta ekonomi didesa.
- Mengumpulkan dan memverikasi masyarakat miskin dan koordinasi dengan desa.
- Memfasilitasi, melakukan kajian, memberikan bantuan, serta memeriksa dalam kegiatan ekonomi didesa.

#### E. Bagan Struktur Organisasi Desa Kesumbo Ampai

Secara terperinci Bagan Organisasi Desa Kesumbo Ampai Kecamatan Bathin Solapan Kabupaten Bengkalis dapat dilihat pada gambar IV.1 berikut:

**Gambar IV.1 : Bagan Struktur Organisasi Desa Kesumbo Ampai Kecamatan Bathin Solapan Kabupaten Bengkalis**

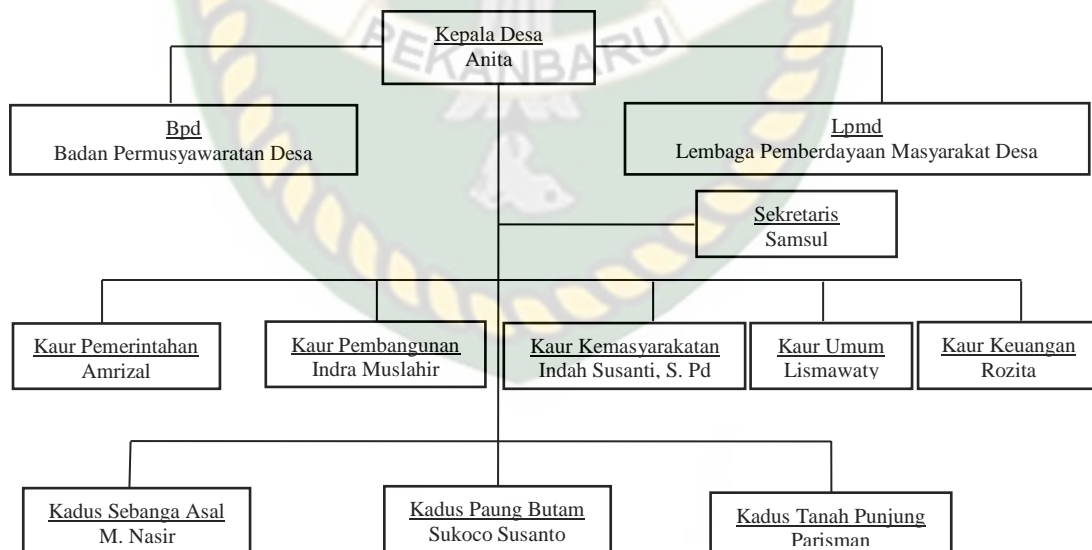

*Sumber : Kantor Desa Kesumbo Ampai, Tahun 2018*