

BAB IV

GAMBARAN UMUM

4.1. Sejarah Singkat Perusahaan

PT. Riau Andalan Pulp Paper (RAPP) Sektor Sungai Mandau Kec.Sungai Mandau Kabupaten Siak adalah perusahaan yang bergerak dalam bidang penanaman dan penebangan kayu yang berkantor pusat di Kerinci Kabupaten Pelalawan. Perusahaan ini mempunyai kantor cabang di Pekanbaru, Balikpapan, Cepu, dan daerah lainnya di Indonesia. RAPP sektor Sungai Mandau didirikan pada tahun 1991, dengan seorang pimpinan atau estate managernya saat ini adalah Sugeng. Untuk menjalankan aktivitasnya PT. Riau Andalan Pulp Paper telah ditunjuk manager - manager yang menggerakkan masing-masing bagian yang dibutuhkan oleh perusahaan.

4.2. Visi dan Misi perusahaan

4.2.1 Visi PT. RAPP

”Menjadi salah satu perusahaan pulp dan kertas yang terbesar di dunia dengan manajemen yang terbaik, paling menguntungkan berkesinambungan serta merupakan perusahaan pilihan bagi para karyawan dan pelanggan”.

4.2.2 Misi PT. RAPP

”Menjadi penghasil serat kayu tanaman terbaik didunia dan menyediakan serat berkualitas tinggi kepada para pelanggan dengan

memperhatikan kontribusi kepada masyarakat luas serta pelaksanaan standar-standar lingkungan”.

4.3. Aktivitas di Kantor PT. RAPP Sektor SungaiMandau

4.3.1 Departemen *common service* Departemen ini memiliki aktivitas pada administrasi, personalia, pelayanan, yang menyangkut tentang karyawan, gaji, kompensasi.

4.3.2 Departemen *planning* Departemen ini memiliki aktivitas merancang, merencanakan, serta menentukan luas area tanam, pembukaan lahan, kondisi tanah, pembersihan lahan. Departemen *plantation* Departemen ini memiliki aktifitas yang lebih cenderung meninjau lapangan/area. Karyawan di departemen ini mengawasi/melakukan penanaman 18 bahan baku (kayu) pohon akasia, mengadakan pemupukan, pembersihan lahan sisa-sisa penumbangan.

4.3.3 Departemen *Harvesting* Departemen ini merupakan kelanjutan/saling berhubungan dengan departemen plantation, departemen ini memiliki aktifitas mulai dari penumbangan kayu, pemotongan, pengawasan, hingga proses pengiriman bahan baku ke pabrik (mil) di kerinci.

4.3.4 SGR (*Social Government Relation*) Departemen ini merupakan yang melakukan kegiatan yang berhubungan dengan berbagai lembaga penentu kebijakan yang mempengaruhi perusahaan dan berbagai kegiatan kehumasan.

4.4. Struktur Organisasi Perusahaan

Perusahaan adalah suatu badan yang didalamnya terdapat orang-orang yang bekerjasama untuk mencapai tujuan. Untuk mencapai kerjasama yang baik diperlukan suatu wadah atau tempat untuk menyelenggarakan yang dinamakan organisasi. Membentuk suatu organisasi berarti meliputi tugas-tugas menentukan bagian-bagian dari unit-unit serta personel yang harus mengerjakan tugas tersebut, menetapkan hubungan kerjasama diantara bagian dan unit tersebut, sehingga dengan demikian masing-masing personel mengetahui tugasnya.

Untuk mengetahui hubungan kerja dari semua orang yang sama dalam organisasi terdapat- akan tergambar dalam struktur organisasi. Struktur organisasi perusahaan mempunyai arti yang sangat penting, karena dalam struktur tersebut akan terlihat pembagian tugas dan kewajiban serta tanggung jawab yang jelas dari setiap karyawan. Hal ini akan mempermudah pimpinan mengawasi dan mengarahkan kegiatan karyawan karena struktur organisasi memberikan pendelagasian wewenang tugas. Dengan adanya struktur organisasi tersebut para pekerja juga akan lebih mudah dan cepat untuk mengetahui siapa yang menjadi pimpinannya mulai dari tingkat terendah sampai tingkat tertinggi.

Disamping itu dengan adanya struktur organisasi tersebut para pekerja akan mengetahui bidang pekerjaan apa yang harus mereka kerjakan dan kepada siapa mereka bertanggung jawab atas pekerjaan tersebut dengan kata lain tugas dan wewenang masing-masing karyawan ditentukan dengan

adanya struktur organisasi tersebut. Sehubungan dengan hal diatas, PT. Riau Andalan Pulp Paper (RAPP) sektor Sungai Mandau merupakan suatu perusahaan yang untuk mencapai tujuan diharapkan disamping menyediakan fasilitas alat dan bahan serta bantuan orang-orang untuk bekerja demi kelancaran perusahaan dalam melaksanakan aktivitasnya, maka dalam hal ini perusahaan telah membuat struktur organisasi sedemikian rupa sesuai dengan kegiatan usaha yang dijalankan. Adapun struktur organisasi tersebut dapat dilihat pada gambar di bawah ini:

Gambar 4.1
Struktur Organisasi Sektor Sungai Mandau

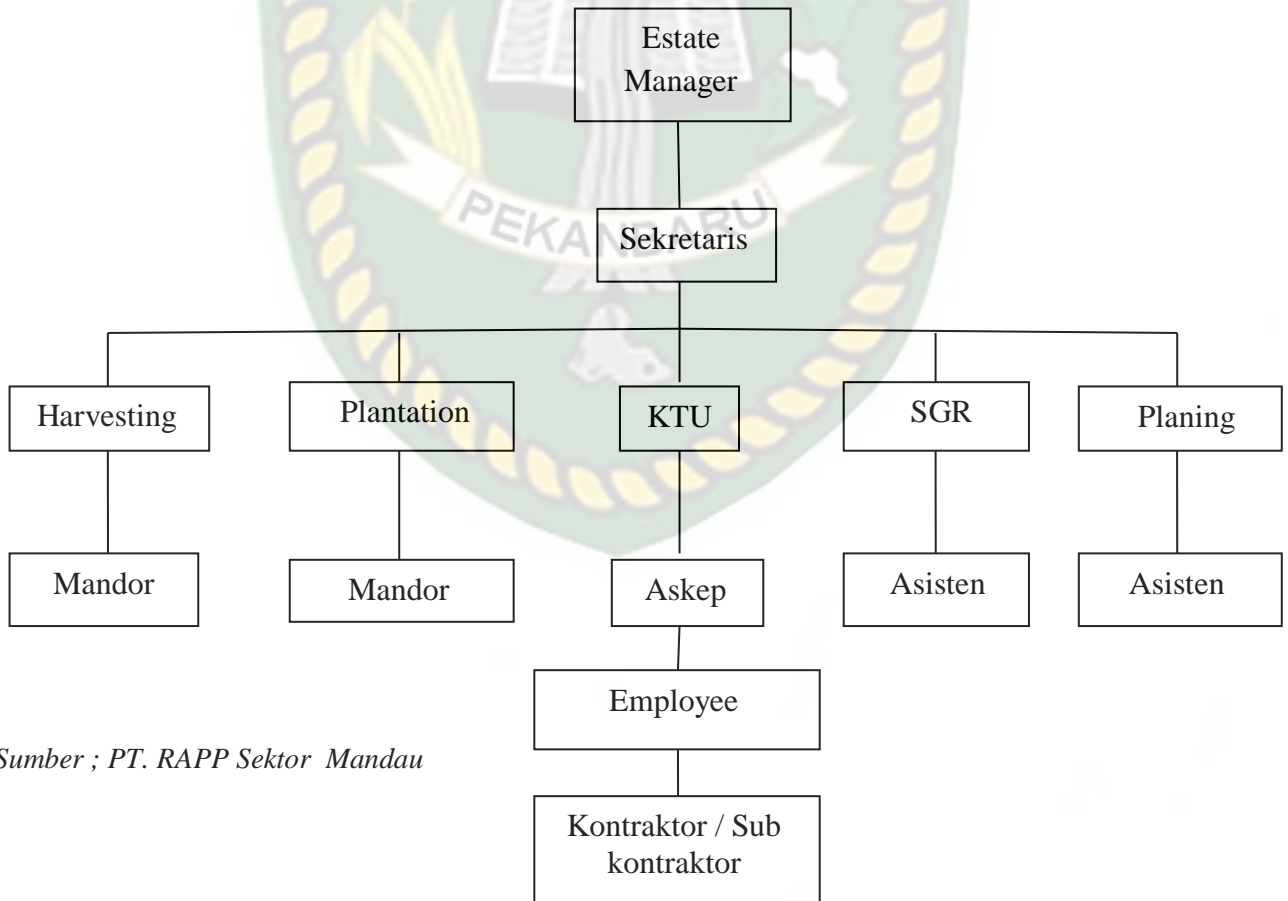

Sumber ; PT. RAPP Sektor Mandau