

BAB IV

GAMBARAN UMUM PERUSAHAAN

4.1 Sejarah Singkat Perusahaan

PT. Rotte Ragam Rasa (Rotte Bakery) Pekanbaru merupakan perusahaan roti yang berasal dari Pekanbaru Riau yang masuk dalam Kampoeng Cookies Group. Perusahaan ini bergerak dibidang pembuatan roti dan langsung memasarkannya dipasaran. Diresmikan pada tanggal 28 April 2016 meski tergolong baru, namun omzet usaha produksi roti ini sudah berhasil menembus pangsa pasar di kota Pekanbaru. Dengan pasar local itu saja Rotte Bakery mampu meraih omzet sebesar Rp 120 juta perbulannya. Rotte Bakery setiap hari memproduksi sebanyak 2000 pcs roti dalam sehari. Rotte itu singkatan dari “Roti Terenak dan Termurah”. Segmentasinya bisa masuk ke kalangan menengah ke bawah, juga kalangan menengah ke atas. Rotte menerapkan sistem bagi hasil tidak dengan gaji Perbulan. Untuk karyawan baru, pendapatan rata-rata karyawannya yakni sebesar diatas Rp1 Juta. Sementara untuk karyawan yang lama, rata-rata penghasilannya sebulan bisa mencapai Rp6 juta. Tergantung penjualan, Kalau penjualannya bagus hasilnya semakin banyak, pendapatan karyawan juga bisa lebih tinggi lagi.

1.2. Visi dari Perusahaan

VISI

“ADA DISEMUA SUASANA”

Produk sangat diminati semua kalangan karena Memberi value kepada konsumen dengan produk terenak, termurah, dan mudah didapat. Memberikan value kepada **Rotteam tidak hanya “penghasilan untuk hidup layak” tapi juga “pendidikan kehidupan”** agar didapat kesejahteraan dunia dan akhirat. **Berkontribusi maksimal dan bermanfaat untuk masyarakat** dengan “Rotteam Peduli”.

1.3. Misi dari Perusahaan

1. Menjadi Spiritual company yang berlandaskan islam.
2. Membangun sumber daya manusia Rotteam yang komprehensif dalam hal skill, moril, materil, dan spiritual dengan pelatihan yang berkesinambungan.
3. Membangun organisasi yang excellent, kuat dan professional.
4. Rotteam bertekad membantu masyarakat mendapatkan produk bakery yang berkualitas, enak, murah, dan mudah didapat. Rotteam menjadikan “bakery bukan barang mahal lagi”.
5. Rotteam bukan “karyawan” tapi “pengusaha/entrepreneur” yang bekerja di rotte bakery dengan konsep bagi hasil yang adil. Dengan mental entrepreneur maka rotteam akan terbangun:
 - a) Sense of belonging yang tinggi
 - b) Memotivasi Rotteam untuk meningkatkan kinerja yang lebih tinggi.

- c) Meningkatkan teamwork yang berkesinambungan antar rotteam.
 - d) Meningkatnya rasa tanggung jawab.
 - e) Memacu rotteam untuk mengembangkan usaha dengan lebih baik dan lebih baik.
 - f) Mempersiapkan rotteam menjadi “pengusaha sesungguhnya” dengan memiliki cabang rotte bakery (dan/atau usaha lain) dari penghasilannya yang diinvestasikan.
 - g) Maka hasil akhirnya yang diharapkan seluruh rotteam bersama rotte bakery dan masyarakat menjadi besar dan membesarkan, menjadi kuat dan menguatkan, menjadi kaya dan mengayakan, menjadi berdaya dan memberdayakan, menjadi luas dan meluaskan, menjadi tinggi dan meninggikan.
6. Berkontribusi maksimal untuk pemberdayaan masyarakat, untuk kepentingan pendidikan yang mencerahkan, membangun kekuatan dakwah, dan syiar islam.

1.4. Struktur organisasi

Struktur organisasi pada PT. Rotte Ragam Rasa (PT.RRR)

Pekanbaru

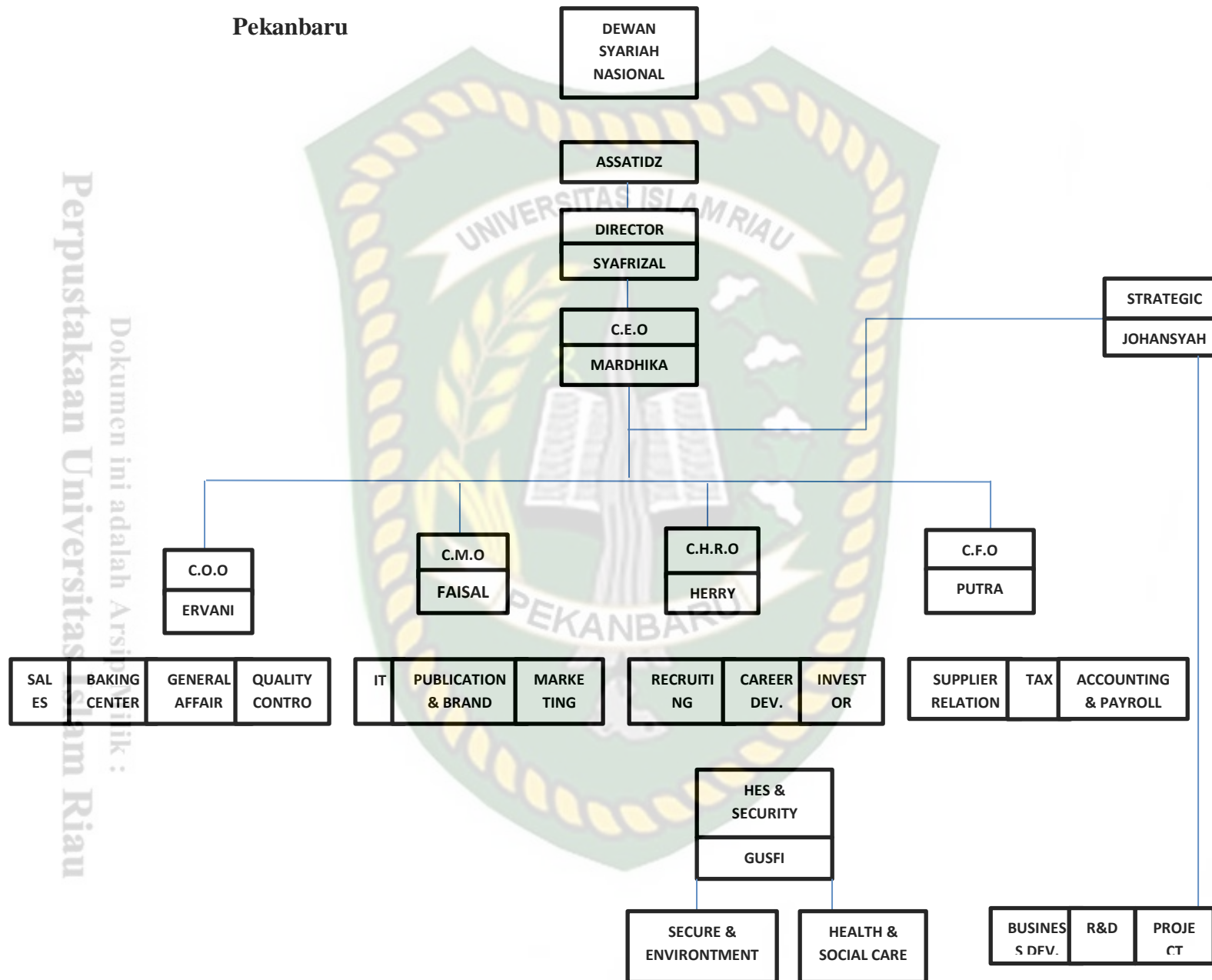

Jika diperhatikan struktur organisasi yang disusun oleh manajemen PT. Rotte Ragam Rasa (PT.RRR) Pekanbaru ini maka bentuk struktur organisasi yang dipergunakan oleh perusahaan tersebut adalah berbentuk struktur organisasi

garis lurus. Hal ini dapat dilihat dari pimpinan tertinggi dipegang oleh direktur utama. Direktur utama dibantu oleh staf keuangan dan pembukuan, manajer pabrik dan direktur pembelian. Manajer pabrik dan direktur pembelian dibantu pula oleh beberapa kepala bagian dan kepala unit. Wewenang dan tanggung jawab dimulai dari direktur utama sampai kepada karyawan bawah pada perusahaan, dan setiap karyawan bertanggung jawab kepada atasan masing-masing secara bertingkat.

Untuk lebih jelasnya bentuk organisasi dan bagian-bagian yang terlibat langsung dalam kegiatan yang dijalankan oleh PT. Rotte Ragam Rasa (PT.RRR) Pekanbaru. Maka dapat diperhatikan pada gambar dibawah ini. Tugas pokok dan tanggung jawab dari masing-masing pejabat yang terlibat dalam kegiatan perusahaan PT. Rotte Ragam Rasa (PT.RRR) Pekanbaru dapat diterangkan sebagai berikut:

a. Direktur Utama

Secara garis besarnya tugas pokok dan tanggung jawab direktur utama perusahaan ini adalah:

1. Menentukan arah dan kebijaksanaan serta rencana dan cara kerja yang sesuai dengan pengarahannya yang telah ditetapkan.
2. Memberikan tugas-tugas pokok kepada masing-masing staf bawahannya.
3. Mengawasi dan mengkoordinasi kegiatan operasi dan keuangan perusahaan.
4. Menerima pertanggung jawaban dari masing-masing staf bawahannya atas pelaksanaan tugas-tugas yang telah dibebankan kepadanya.

Direktur utama membawahi tiga staf yaitu staf keuangan dan pembukuan pabrik, dan direktur pembelian.

b. Staf Keuangan dan Pembukuan

Staf keuangan ini bertugas dan bertanggung jawab terhadap kegiatan yang meliputi:

1. Merencanakan penggunaan dana perusahaan.
2. Membantu dalam menyusun sistem akuntansi.

Staf pembukuan pada perusahaan ini bertugas dan bertanggung jawab terhadap pelaksanaan pembukuan kegiatan perusahaan.

c. Manager Pabrik

Manager pabrik bertugas dan bertanggung jawab atas pengelolaan pabrik bagaimana supaya pabrik bisa berjalan dengan lancar dan berproduksi dengan baik. Dalam melaksanakan tugas-tugasnya. Maka manager pabrik dibantu pula oleh beberapa kepala bagian yaitu:

1. Direktur Pembelian
2. Staf Administrasi Ekspor
3. Kabag Personalia
4. Kabag Produksi
5. Kabag Gudang bahan penolong

d. Direktur Pembelian

Direktur pembelian bertugas dan bertanggung jawab terhadap kegiatan-kegiatan berikut:

1. Melaksanakan pembelian bahan baku untuk keperluan produksi.
2. Meneliti pasar bahan baku untuk memperoleh bahan baku dengan harga yang memadai.
3. Melakukan pembelian terhadap peralatan pabrik yang digunakan secara rutin dalam pabrik.

Direktur pembelian dalam melaksanakan tugasnya dibantu oleh beberapa orang staf bagian yaitu:

1. Petugas administrasi, merupakan bagian yang bertanggung jawab tentang masalah administrasi dan surat menyurat yang menyangkut pembelian.
2. Petugas sortir, merupakan bagian yang bertanggung jawab tentang penyortiran bahan baku yang dibeli untuk memisahkan bahan baku yang banyak dibeli dengan bahan baku yang tidak layak dibeli.
3. Petugas K3, merupakan bagian yang bertanggung jawab untuk keamanan, kebersihan, dan keindahan.

e. Kepala Bagian Personalia

Kepala bagian personalia mempunyai tugas dan tanggung jawab meliputi:

1. Mengeluarkan dan menerima surat-surat yang berhubungan dengan kegiatan perusahaan.
2. Menerima, mengangkat dan melatih karyawan.
3. Mengurus segala sesuatu dan melatih karyawan izin operasional Perusahaan.

f. Kepala Bagian Produksi

Kepala bagian produksi bertugas mengawasi jalannya produksi dan bertanggung jawab atas kelancaran kegiatan produksi.

4.5. Kegiatan Usaha Perusahaan

PT. Rotte Ragam Rasa (PT.RRR) Pekanbaru adalah salah satu perusahaan yang memproduksi berbagai macam roti dan kue. Proses produksinya bersifat terus menerus yakni dari bahan baku tepung dan bahan mentah lainnya menjadi roti yang siap langsung untuk dipasarkan.