

BAB IV

Gambaran Umum Tentang Objek Penelitian

4.1. Sejarah Singkat Tentang Bolu Kemojo Al- Mahdi

Dulu bolu kemojo hanya dikenal sebagai makanan khas melayu yang dihidangkan pada acara adat, pernikahan, kenduri dan lebaran. Makanan berbentuk persegi lima ini dulunya juga hanya dapat dipesan ketika dibutuhkan kepada masyarakat melayu yang dapat membuatnya. Namun bolu kemojo bisa ditemukan setiap hari. Pasalnya sudah banyak toko yang memproduksinya setiap hari. Bahkan jika datang ke pekanbaru tidak lengkap rasanya jika tidak membawa oleh- oleh bolu kemojo. Satu diantaranya bisa menjadi pilihan adalah bolu kemojo Al- Mahdi yang beralamat di jalan Rajawali nomor 50 A pekanbaru.

Dikatakan pemilik bolu kemojo Al- Mahdi Dinawati S ag MM, bolu kemojo ini, resep dasarnya didapatkan dari orang tuanya. Ciri khas melayunya yang melekat dimana dia sangat lembut, sangat manis. Lalu ibuk dina melakukan beberapa perubahan menyesuaikan dengan permintaan pasar. Karena resep aslinya sangat atau terlalu manis, terlalu berlemak, karena telurnya juga banyak. Meskipun demikian, lanjut dina dia tetap menyediakan bolu kemojo dengan resep asli yaitu bolu kemojo spesial, lantaran pasarnya tetap ada. Jadi tergantung konsumen mau pandan yang biasa atau spesial. Untuk membuat bolu kemojo ini ibuk dina mengatakan bahannya tidak terlalu susah.

Hanya diperlukan bahan seperti tepung, gula, telur, daun pandan dan santan. Semua bahan tersebut di adon menjadi satu. Kemudian dimasukkan kedalam cetakan, lalu dipanggang. Untuk yang pertama membakarnya membutuhkan waktu sekitar satu jam. Karena alat pembakarnya belum panas, kemudian untuk selanjutnya hanya membutuhkan waktu setengah jam. Di akui oleh ibuk dina dia memproduksi bolu kemojo ini. Dalam sehari rata- rata memproduksi 100 kg atau 1000 pieces bolu kemojo. Selain jual di tempat tersebut, ia juga memasok ke beberapa pusat perbelanjaan dan swalaan di pekanbaru. Dari yang awalnya hanya rasa original dan pandan, seiringnya berjalan waktu pemilik terus berinovasi dengan penambahan variasi.

4.2. Struktur Organisasi Gerai Bolu Kemojo Al- Mahdi Di Pekanbaru

Struktur organisasi adalah susunan komponen – komponen atau unit – unit kerja dalam suatu organisasi. Struktur organisasi menunjukkan adanya pembagian kerja. Selain itu, dengan adanya struktur organisasi, fungsi – fungsi atau kegiatan – kegiatan yang berbeda – beda tersebut dapat diintegrasikan (koordinasi). Struktur organisasi juga menunjukkan spesialisasi – spesialisasi pekerjaan, saluran pemerintah, (alur koordinasi), dan penyampaian laporan. Jadi struktur organisasi merupakan suatu susunan dan hubungan antara tiap bagian secara posisi yang ada pada perusahaan dalam menjalankan kegiatan operasional untuk mencapai tujuan. Pada organisasi formal struktur direncanakan dan merupakan usaha sengaja untuk menetapkan pola hubungan antara berbagai komponen, sehingga dapat mencapai sasaran secara efektif. Sedangkan pada organisasi informal,

struktur organisasi adalah aspek sistem yang tidak direncanakan dan timbul secara spontan akibat interaksi peserta.

Struktur organisasi memberikan kerangka yang menghubungkan wewenang karena struktur merupakan penetapan dan penghubung antar posisi para anggota organisasi. Jika seseorang memiliki suatu wewenang, maka dia harus dapat mempertanggungjawabkan wewenangnya tersebut.. semakin besar suatu organisasi, semakin banyak pula jumlah tenaga kerja manusia yang dibutuhkan, serta semakin banyak pula jenis pekerjaan yang harus dilaksanakan. Demikian pula sebaliknya, semakin kecil organisasi, semakin kecil tenaga manusia yang dibutuhkan dan semakin sedikit jenis pekerjaan yang harus dilaksanakan. Kelangsungan hidup sebuah organisasi sebenarnya berkaitan erat dengan proses perilaku manusianya yang dapat memperkuat sebuah struktur organisasi.

Fungsi struktur dalam sebuah organisasi adalah memberikan informasi kepada seluruh manusia yang menjadi anggotanya untuk mengetahui kegiatan atau pekerjaan yang harus dia kerjakan, berkonsultasi atau bertanggung jawab kepada siapa, sehingga proses kerjasama menuju pencapaian tujuan organisasi dapat terwujud sesuai dengan perencanaan yang telah ditetapkan sebelumnya. Kejelasan gambaran struktur organisasi akan memberikan kemudahan bagi pimpinan untuk mendistribusikan jabatan kepada seseorang yang tepat, sehingga daya guna dan hasil guna dapat terwujud.

Pola dasar struktur organisasi sebaiknya tersusun relative permanen, artinya tidak perlu selamanya mengalami perubahan. Dalam aktivitas yang

dilakukan harus ada jaminan fleksibilitas, artinya aktivitas itu senantiasa dapat diperluas jangkauannya, namun pola dasar struktur organisasi tidak perlu mengalami perubahan. Yang perlu mendapat perhatian dalam mengisi struktur organisasi adalah sumber daya manusia yang memiliki kompetensi yang sesuai dengan jenis tugas dalam bagian – bagian tugas atau pekerjaan pada struktur tersebut. Untuk lebih jelasnya mengenai struktur organisasi CV Al – Mahdi di pekanbaru dapat dilihat dari diagram dibawah ini.



Dokumen ini adalah Arsip Miik :

Perpustakaan Universitas Islam Riau

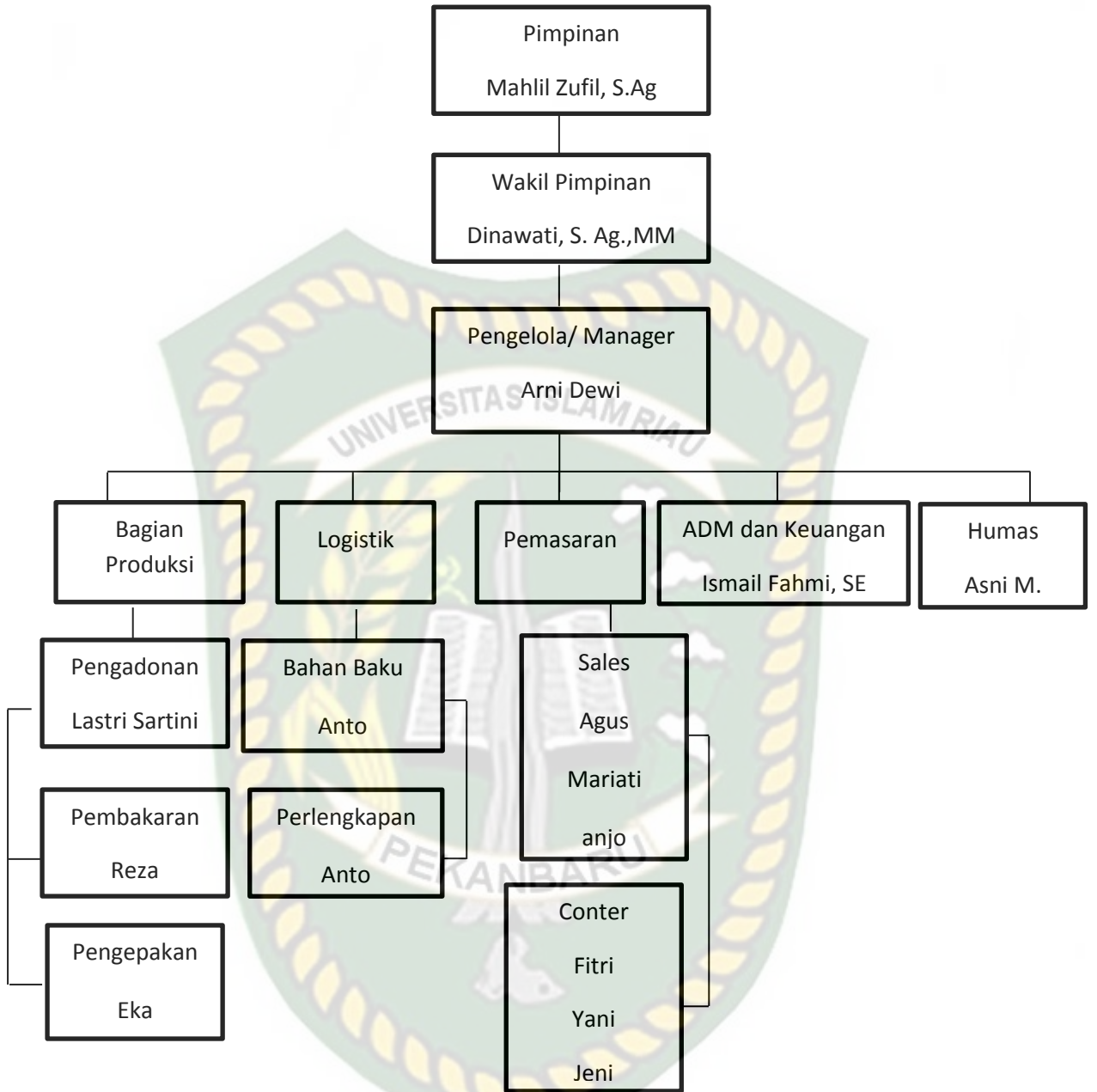

Adapun perincian bagian dari organisasi gerai kemojo al-mahdi adalah sebagai berikut :

1. Pimpinan

a. Memimpin gerai bolu kemojo al- mahdi sesuai dengan tujuan dan fungsinya.

b. Bertanggung jawab terhadap usaha dan perkembangan gerai bolu kemojo al- mahdi.

2. Wakil Pimpinan

a. Mengawasi berjalannya usaha gerai kemojo al- mahdi

b. Membuat keputusan bersama pimpinan untuk mengembangkan usaha gerai kemojo al- mahdi

3. Manager/ Pengelola

Pengelola gerai bolu kemojo al-mahdi bertanggung jawab untuk mengatur dan merencanakan berjalannya kegiatan produksi dan pra produksi sehingga kegiatan usaha berjalan dengan lancar.

4. Bagian Produksi

Tugas dan tanggung jawab bagian produksi adalah melakukan proses produksi mulai dari pengadonan sampai proses pembakaran serta pengepakan.

5. Bagian Logistik

Tugas dan tanggung jawab bagian logistik yaitu mempersiapkan atau melakukan pembelian bahan baku dan perlengkapan produksi serta menjaga ketersediaan bahan baku.

6. Bagian Pemasaran dan Penjualan

Bagian pemasaran gerai bolu kemojo al- mahdi memiliki tugas yaitu melakukan penjualan langsung di conter.

7. Administrasi dan Keuangan

Bagian administrasi dan keuangan memiliki tanggung jawab untuk membuat dan menyiapkan laporan keuangan rutin serta menyusun laporan-laporan lain yang berhubungan dengan gerai bolu kemojo al- mahdi.

8. Humas

Bagian Humas gerai bolu kemojo al- mahdi memiliki tugas dan tanggung jawab untuk melakukan hubungan dengan pihak luar.

4.3. Produk – Produk Yang Dimiliki Oleh Gerai Al – Mahdi

Produk bolu kemojo Al – Mahdi memiliki beberapa jenis varian rasa yaitu : rasa pandan, jagung, durian, coklat, gula merah, rasa spesial dan sebagainya. Selain bolu kemojo, CV. Al – Mahdi juga memiliki produk unggulan yang lainnya yaitu bolu cermai. Keunggulan produk bolu cermai ini adalah lebih tahan lama, yakni sekitar 1,5 bulan sedangkan bolu kemojo hanya 4 hari. Pihak CV. Al – Mahdi selalu berupaya mencari inovasi untuk menyempurnakan berbagai jenis variasi rasa dari produk bolu kemojo tersebut.