

BAB IV

GAMBARAN UMUM DESA HULU TESO

A. Sejarah Singkat Desa Hulu Teso

Desa Hulu Teso terletak di Kecamatan Logas Tanah Darat merupakan Desa Binaan Transmigrasi. Desa Hulu Teso berdiri sejak tanggal 22 Februari 1982 atas program Transmigrasi dari Pulau Jawa ke Pulau Sumatera terdiri dari 350 KK yang kemudian dibagi menjadi 3 Dusun yaitu Dusun Sumber Sari dengan 3 RT, Dusun Sumber Agung dengan 4 RT dan Dusun Sumber Rejo dengan 3 RT. Luas wilayah Desa Hulu Teso yaitu tanah pekarangan 794 ha tanah perkebunan dengan luas 1.556 ha dan luas tanah lain-lain 63 ha jumlah total luas wilayah adalah 3X4 KM dengan batas wilayah:

- 1) Sebelah utara berbatasan dengan desa Girisako
- 2) Sebelah selatan berbatasan dengan Sei Langsung
- 3) Sebelah barat berbatasan dengan desa Sukaraja
- 4) Sebelah timur berbatasan dengan Perkebunan RAPP

Secara umum Topografi desa Hulu Teso adalah daerah tropis. Musim di desa Hulu sebagaimana musim di desa-desa lain di Indonesia yakni terdiri dari musim kemarau dan musim hujan. Hal tersebut mempunyai pengaruh langsung pada pola tanam yang ada di Desa Hulu Teso Kecamatan Logas Tanah Darat. Karena Desa Hulu Teso merupakan desa agraris maka sebagian besar penduduknya bermata pencaharian sebagai petani perkebunan. Penduduk Desa Hulu Teso juga sebagian besar memelihara hewan ternak. Jenis hewan yang dipelihara oleh penduduk desa adalah sapi, kambing dan hewan unggas.

B. Visi dan Misi Desa Hulu Teso

1. Visi

Visi desa adalah suatu gambaran yang menantang tentang keadaan masa depan yang diinginkan dengan melihat potensi dan kebutuhan desa dalam jangka waktu tertentu. Visi dari Desa Hulu Teso adalah:

“Menjadikan Desa Hulu Teso Yang Cerdas, Religius, Aman, Harmonis, Mandiri, Adil dan Tertib”.

2. Misi

- a. Mengamalkan dan melaksanakan ajaran agama dalam kehidupan sehari-hari
- b. Meningkatkan kinerja dan pelayanan aparat yang berkualitas, profesional dan berjiwa pelayanan prima
- c. Meningkatkan sarana dan prasarana yang mendukung dalam kehidupan masyarakat
- d. Meningkatkan taraf kehidupan masyarakat
- e. Mengupayakan kemandirian masyarakat dalam pelaksanaan otonomi berbasis pada potensi desa
- f. Meningkatkan pemberdayaan masyarakat melalui partisipasi aktif dalam pembangunan maupun kegiatan ekonomi produktif
- g. Meningkatkan ketertiban dan keamanan serta penghormatan terhadap supremasi hukum
- h. Meningkatkan kerja sama dan gotong royong dalam masyarakat yang berazaskan kekeluargaan

C. Struktur Organisasi Desa Hulu Teso

Sebagaimana halnya pemerintahan desa lain, Desa Hulu Teso juga perlu memiliki struktur organisasi yang bertujuan agar pelaksanaan tugas berjalan secara lancar dan pembagian wewenang dan tanggungjawab berjalan dengan baik karena terdapat pedoman yang mendasari pembagian tugas tersebut.

Untuk mengetahui struktur organisasi Desa Hulu Teso Kecamatan Logas Tanah Darat Kabupaten Kuantan Singingi dapat dilihat dari gambar IV.1.



Gambar IV.1
Struktur Organisasi Pemerintah Desa Hulu Teso Kecamatan Logas Tanah
Darat Kabupaten Kuantan Singingi

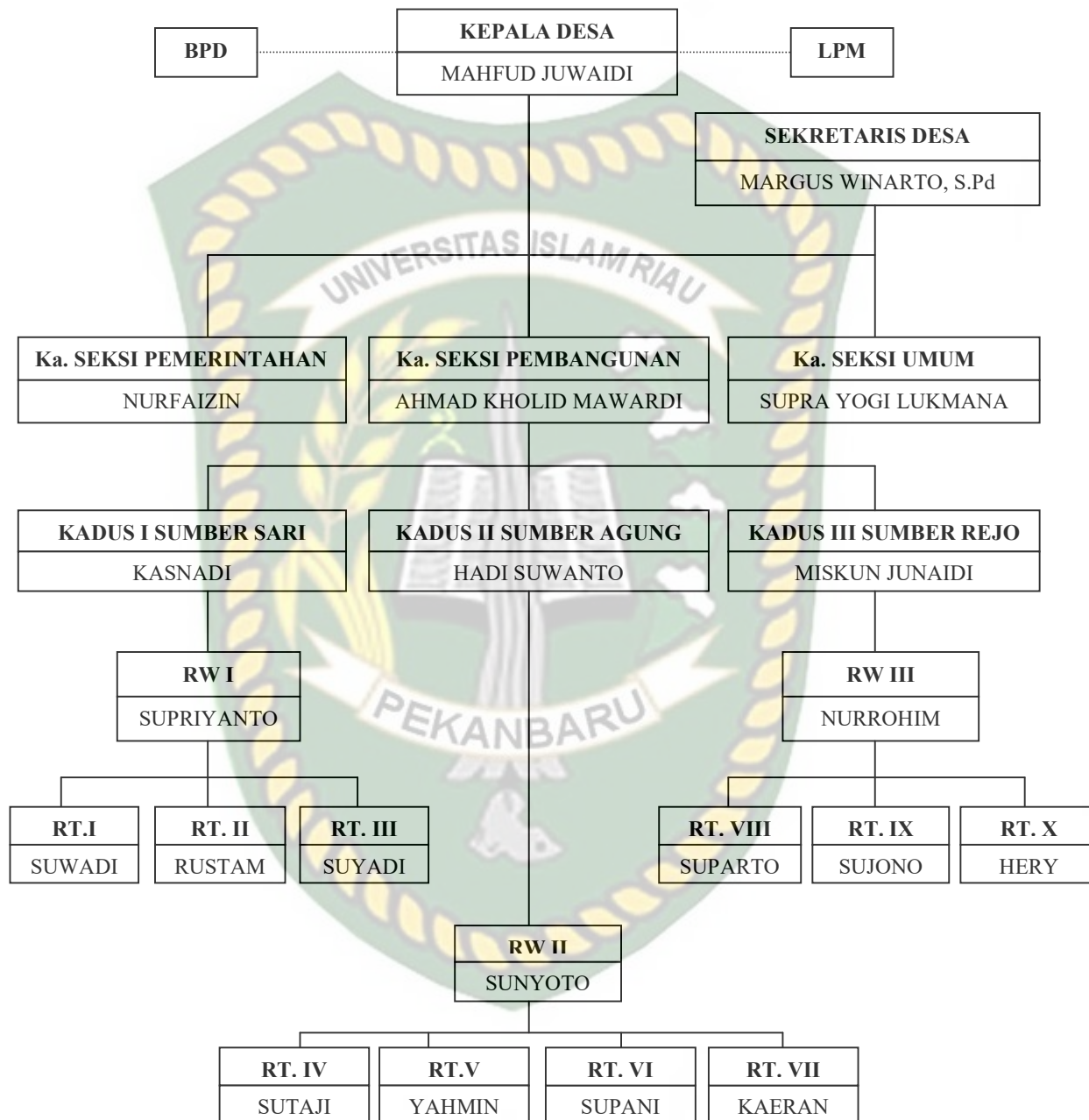

Sumber : Kantor Desa Hulu Teso Tahun 2018

D. Kegiatan Pelayanan Desa

Pelayanan adalah kemampuan untuk memilih tujuan yang tepat atau peralatan yang tepat untuk mencapai tujuan yang telah ditentukan sehingga dapat memenuhi kualitas yang di harapkan oleh masyarakat sehingga dapat menimbulkan citra yang baik terhadap aparaturnya pemerintah.

Pemerintah desa merupakan salah satu pihak yang mempunyai tugas dan tanggungjawab dalam pemberian pelayanan publik. Perangkat desa sebagai aparaturnya pemerintah desa mempunyai tugas pokok yang antara lain tercermin dalam penyelenggaraan tugas umum pemerintahan dan pembangunan serta pelaksanaan pelayanan kepada masyarakat. Baik atau buruk pelayanan yang diberikan kepada masyarakat akan tergantung pada kualitas, kuantitas, efektivitas dan efisiensinya. Pelayanan masyarakat dapat dinyatakan sebagai segala bentuk pelayanan sektor publik yang dilaksanakan aparaturnya pemerintah dalam bentuk barang atau jasa yang sesuai dengan kebutuhan masyarakat. Dalam UU Nomor 6 Tahun 2014 menyebutkan bahwa salah satu tujuan dari pengaturan desa adalah untuk meningkatkan pelayanan publik bagi warga masyarakat Desa guna mempercepat perwujudan kesejahteraan umum.

Adapun kegiatan pelayanan desa hulu teseo adalah:

- 1) Persyaratan permohonan penerbitan KTP-el
- 2) Persyaratan permohonan kartu keluarga
 - a. Penerbitan kartu keluarga baru
 - b. Perubahan kartu keluarga
- 3) Persyaratan administrasi penduduk pindah

- 4) Persyaratan administrasi penduduk datang
- 5) Persyaratan permohonan akta kematian



Dokumen ini adalah Arsip Miik :

Perpustakaan Universitas Islam Riau